



**PREFEITURA MUNICIPAL DE CAXIAS DO SUL  
INSTITUTO DE PREVIDÊNCIA E ASSISTÊNCIA MUNICIPAL – IPAM  
FUNDO DE APOSENTADORIA E PENSÃO - FAPS**

**RELATÓRIO DE GESTÃO  
2011**



**Caxias do Sul - RS**



## SUMÁRIO

Gestores .....	3
Pronunciamento do presidente .....	5
Histórico do Fundo de Aposentadoria e Pensão – FAPS.....	6
Estrutura organizacional do IPAM – área previdenciária.....	8
Plano de custeio/Compensação Previdenciária.....	10
Informações gerais.....	11
Investimentos.....	12
Balanço Patrimonial/Avaliação Atuarial.....	16
Resultados alcançados em 2011/Metas para 2012.....	17



**PREFEITURA MUNICIPAL DE CAXIAS DO SUL  
INSTITUTO DE PREVIDÊNCIA E ASSISTÊNCIA MUNICIPAL – IPAM  
FUNDO DE APOSENTADORIA E PENSÃO - FAPS**

**PREFEITO MUNICIPAL**

José Ivo Sartori

**PRESIDENTE DO INSTITUTO DE PREVIDÊNCIA E ASSISTÊNCIA MUNICIPAL – IPAM**

Carlos Alberto Rodrigues Machado

**DIRETOR ADMINISTRATIVO DO FUNDO DE APOSENTADORIA E PENSÃO – FAPS**

Cargo não provido – funções acumuladas pelo Presidente do Instituto

**DIRETOR FINANCEIRO DO FUNDO DE APOSENTADORIA E PENSÃO – FAPS**

Hilário Pescador

**DIRETOR MÉDICO PREVIDENCIÁRIO**

Rachid Miguel

**CONSELHO DELIBERATIVO DO FUNDO DE APOSENTADORIA E PENSÃO – FAPS (Gestão 2010/12)**

**Titulares:**

Carlos Alberto Rodrigues Machado

José Carlos Matos

Luciane Maraschin

Marcos Antonio da Silva

Roseli Angélica Perusatto

Rosimeri Minella Loro (presidente)

Silaine Terezinha Panzenhagen

Vladimir Tadeu Borges Duarte

**Suplentes:**

Andréia Meneguzzi

Dagoberto Machado dos Santos

Glademir Antonio Cidade

Helena Ribeiro da Silva

Isaura Pistorello de Tomasi

Júlio Cesar Fernandes

Rosangela Moreira Trindade



**PREFEITURA MUNICIPAL DE CAXIAS DO SUL  
INSTITUTO DE PREVIDÊNCIA E ASSISTÊNCIA MUNICIPAL – IPAM  
FUNDO DE APOSENTADORIA E PENSÃO - FAPS**

**CONSELHO FISCAL DO FUNDO DE APOSENTADORIA E PENSÃO – FAPS (Gestão 2010/12)**

**Titulares:**

Beatriz Gorete Boff

Gevaldino Souza de Oliveira (presidente)

João Batista Moreira da Rocha

Marcelo Rolin dos Santos

Paulo Ivan Rodrigues Vega

**Suplente:**

Gilberto Machado dos Santos

**COMITE DE INVESTIMENTOS (Gestão 2010/12)**

Carlos Alberto Rodrigues Machado

Hilário Pescador

Luciane Maraschin

Marcos Antonio da Silva



### **PRONUNCIAMENTO DO PRESIDENTE DO IPAM**

O Instituto de Previdência e Assistência Municipal – IPAM, autarquia de Previdência Social, que opera também, na área essencial da saúde, dotada de personalidade jurídica de direito público, com autonomia administrativa e financeira, integrante da Administração Direta do Município de Caxias do Sul – RS, é o único órgão gestor do Fundo de Aposentadoria e Pensão dos Servidores Municipais de Caxias do Sul – FAPS.

A instituição de regime de previdência social próprio, de caráter contributivo e solidário, mediante contribuição do respectivo ente público, dos servidores ativos e inativos e dos pensionistas, está previsto no artigo 40 da Constituição Federal, que estabelece ainda que esses regimes devem observar critérios que preservem seu equilíbrio financeiro e atuarial e as disposições legais.

Em Caxias do Sul, o Regime Próprio de Previdência Social – RPPS – foi instituído a partir da criação do Fundo de Aposentadoria e Pensão do Servidor – FAPS, no ano de 2001.

Os regimes próprios de previdência social possuem caráter contributivo e solidário, porque essa contribuição é obrigatória para todas as partes: empregadores (administração direta e indireta do Poder Executivo, e Poder Legislativo), e empregados (servidores, inclusive aposentados e pensionistas que recebam proventos e pensão em valor superior ao teto dos benefícios pagos pelo Regime Geral de Previdência Social – RGPS).

Apresentamos, a seguir, o Relatório de Gestão do FAPS, de acordo com os preceitos legais e normas do Ministério da Previdência.

**Carlos Alberto Rodrigues Machado  
Presidente do IPAM**



## HISTÓRICO DO FUNDO DE APOSENTADORIA E PENSÃO

Desde o ano de 1963, os servidores de nosso Município contam com benefícios na área de assistência e previdência, inicialmente através da Previdência e Assistência do Pessoal, criada através da Lei nº 1.192, de 29 de dezembro de 1962, vinculado à Diretoria de Administração.

Em março de 1976, foi criado o Instituto de Previdência e Assistência Municipal – IPAM -, autarquia do Município, com a finalidade de atender as questões da área de saúde e previdência dos servidores municipais, vindo a substituir a Previdência e Assistência do Pessoal. Os benefícios previdenciários contemplados pelo IPAM incluíam pensão, auxílio-reclusão e pecúlio (restituição de valores de contribuição, em casos de invalidez ou morte do associado). Até então, as aposentadorias eram custeadas pelos entes empregadores (Prefeitura, SAMAE, IPAM e Câmara de Vereadores).

A partir da publicação da Emenda Constitucional nº 20, que trata da Reforma da Previdência, iniciou-se a discussão sobre a organização da previdência social dos servidores ativos e inativos. Esse processo democrático culminou com o encaminhamento de projeto de lei à Câmara de Vereadores para a criação do Fundo de Aposentadoria e Pensão do Servidor – FAPS -, em dezembro de 2000, para garantir os benefícios previdenciários aos servidores públicos municipais, em especial a aposentadoria.

A proposta atendeu o que previa a reforma da Previdência Social, de acordo com a Emenda Constitucional nº 20/98 e a Lei Federal nº 9.717/98. Assim, no dia 16 de julho de 2001 a Lei Complementar nº 146, de 12 de julho de 2011, é publicada, criando o FAPS e ficando estabelecido que o IPAM é o órgão gestor da previdência municipal dos servidores.

### Cronologia da criação

**Junho 1999** - Iniciam os debates através da Constituinte Institucional, com a participação de 250 servidores da Administração direta, autárquica, fundacional, pensionistas e aposentados, eleitos por seus pares, para discutir a reestruturação institucional do IPAM.

**Agosto de 1999** - Contratada a Fundação de Assistência da Universidade Federal do Rio Grande do Sul (FAURGS) para a avaliação atuarial, a fim subsidiar a criação do Fundo de Previdência dos Servidores, com a definição de alíquotas de contribuição e custeio.



**PREFEITURA MUNICIPAL DE CAXIAS DO SUL  
INSTITUTO DE PREVIDÊNCIA E ASSISTÊNCIA MUNICIPAL – IPAM  
FUNDO DE APOSENTADORIA E PENSÃO - FAPS**

**Novembro de 2000** - A Comissão Paritária entrega o projeto do Fundo de Aposentadoria e Pensão dos Servidores (FAPS) para o Executivo que, por sua vez, o encaminha ao legislativo.

**Fevereiro de 2001** – Realizado Encontro na Casa da Cultura com os Constituintes para apresentação do cálculo atuarial.

**Abril de 2001** - Reunião com a Comissão de Constituição e Justiça da Câmara de Vereadores para esclarecimentos sobre o projeto. Aposentados e pensionistas também participam e são ouvidos para esclarecimentos de dúvidas.

**Mai de 2001** – Apresentação do projeto para a Comissão de Orçamento da Câmara de Vereadores. No dia 22, o Projeto de Lei do Fundo de Aposentadoria e Pensão dos Servidores entra em primeira discussão na Câmara de Vereadores.

**Junho de 2001** – No dia 10, o Projeto de Lei é aprovado pela Câmara de Vereadores. E no dia 16, a Lei Complementar nº 146/2001 é publicada no Diário Oficial do Município, sendo criado o FAPS, ficando estabelecido que o IPAM é o único órgão gestor da previdência municipal.

**Junho de 2005** - Emissão da Lei Complementar nº 146, de 29 de junho de 2005, atualizando a legislação previdenciária municipal, revogando a Lei Complementar nº 146/2001.

O IPAM, autarquia do Município responsável pela gestão do Regime Próprio de Previdência Social previdência municipal, reestruturou-se, a partir de agosto de 2001, para dar conta da parte operacional do benefícios previdenciários, assumindo o custeio das aposentadorias, pensões, salário maternidade, salário-família, auxílio-doença e auxílio reclusão, de acordo com a Lei Complementar nº 146/2001, e legislação superveniente.

Atualmente, conta com a seguinte estrutura organizacional, na área previdenciária:



**PREFEITURA MUNICIPAL DE CAXIAS DO SUL  
INSTITUTO DE PREVIDÊNCIA E ASSISTÊNCIA MUNICIPAL – IPAM  
FUNDO DE APOSENTADORIA E PENSÃO - FAPS**

**ESTRUTURA ORGANIZACIONAL - IPAM/ PREVIDÊNCIA**

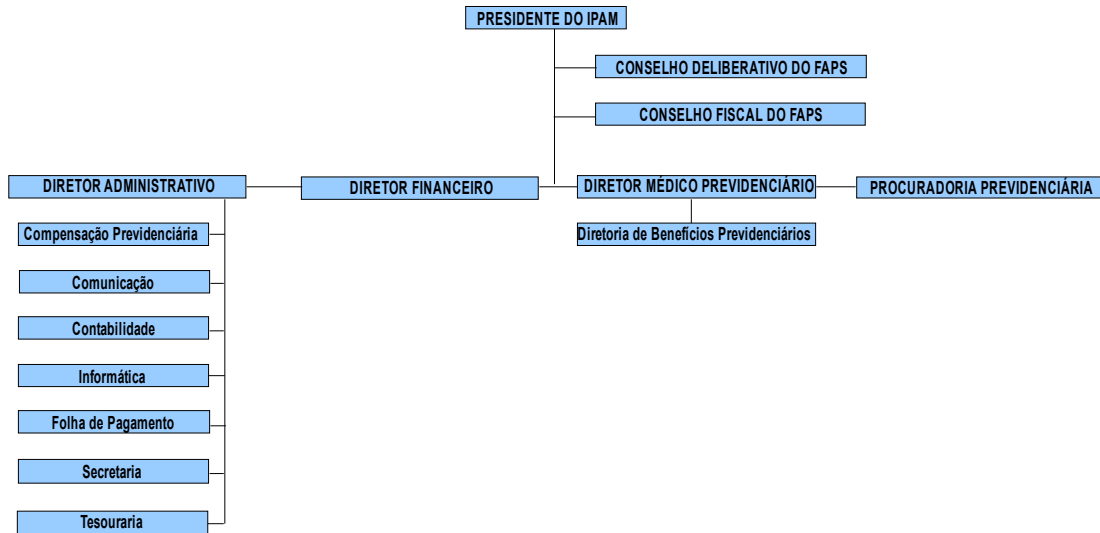

Atualmente, o quadro de pessoal do IPAM é formado por 125 pessoas, assim distribuídas: 98 são servidores do quadro de provimento efetivo e em comissão e 27 estagiários. Destes, 20 servidores e 4 estagiários atuam diretamente na área previdenciária do Instituto.





## A ORGANIZAÇÃO

. **Diretoria Executiva:** responsável pela administração e representação legal do FAPS. É constituída pela Presidência do IPAM, Diretoria Administrativa e Diretoria Financeira.

. **Conselho Deliberativo:** órgão superior de deliberação do FAPS, constituindo-se em colegiado, que conta com a participação de quatro representantes dos servidores (eleitos pelos mesmos) e quatro servidores indicados pelo governo municipal (incluindo-se, neste quantitativo, o Presidente do IPAM). Os conselheiros são considerados co-gestores do regime previdenciário frente à organização previdenciária definida em nosso Município.

. **Conselho Fiscal:** órgão de fiscalização interna do FAPS, com formação paritária, que conta com a participação de três representantes dos servidores (eleitos pelos mesmos) e dois servidores indicados pelo governo municipal), que tenham formação em curso técnico-contábil e/ou de nível superior nas áreas de ciências administrativas, contábeis, econômicas ou jurídicas.

. **Comitê de Investimentos:** instituído para assessorar na elaboração da proposta da política de investimentos e na definição da aplicação dos recursos financeiros do Regime Próprio de Previdência Social, observadas as condições de segurança, rentabilidade, solvência, liquidez e transparência. Integram este Comitê, o Presidente do IPAM, o Diretor Financeiro do FAPS, tesoureira do FAPS e um representante do Conselho Deliberativo do FAPS.



**PREFEITURA MUNICIPAL DE CAXIAS DO SUL  
INSTITUTO DE PREVIDÊNCIA E ASSISTÊNCIA MUNICIPAL – IPAM  
FUNDO DE APOSENTADORIA E PENSÃO - FAPS**

**PLANO DE CUSTEIO DOS BENEFÍCIOS PREVIDENCIÁRIOS**

Com a finalidade de custeio (sustentabilidade) dos benefícios previdenciários definidos em lei, o IPAM realizou estudos e providenciou cálculo atuarial, para adequar os índices de contribuição, tanto da parcela do Município como do servidor, com os benefícios concedidos.

Os percentuais de contribuição, atualmente em vigor, são os seguintes:

<b>CONTRIBUIÇÕES PREVIDENCIÁRIAS</b>	
<b>CONTRIBUINTE</b>	<b>ÍNDICES</b>
Servidor	11,00%
Município (patronal)	11,73%
Passivo Atuarial * Município (patronal)	13,28%
<b>Total</b>	<b>36,01</b>



PREFEITURA MUNICIPAL DE CAXIAS DO SUL  
INSTITUTO DE PREVIDÊNCIA E ASSISTÊNCIA MUNICIPAL – IPAM  
FUNDO DE APOSENTADORIA E PENSÃO - FAPS

### COMPENSAÇÃO PREVIDENCIÁRIA ANO DE 2011

A seguir, apresentamos quadro demonstrativo referente aos valores repassados pelo Regime Geral de Previdência Social no ano de 2011, a título de compensação previdenciária, referente a contribuições previdenciárias recolhida ao INSS, no tempo de serviço anterior ao ingresso no serviço público municipal, de parcela de nossos aposentados.

Competência	Valor Depósito Mensal Total	Valor Pró-rata	Valor Acumulado	Processos Deferidos	Média Pro-rata	Requerimentos Encaminhados
Janeiro/2011	288.186,99	39.494,94	3.739.965,66	256	154,28	1740
Fevereiro/2011	936.776,32	45.890,95	3.785.856,61	274	167,49	1766
Março/2011	108.733,09	46.458,89	3.832.315,50	276	168,33	1818
Abril/2011	46.445,49	46.445,49	3.878.760,99	276	168,28	1861
Mai/2011	46.445,49	46.445,49	3.925.206,48	276	168,28	1868
Junho/2011	46.445,49	46.445,49	3.971.651,97	276	168,28	1872
Julho/2011	46.362,95	46.362,95	4.018.014,92	276	167,98	1877
Agosto/2011	46.254,17	46.254,17	4.064.269,09	275	168,20	1879
Setembro/2011	46.214,99	46.214,99	4.110.484,08	275	168,05	1896
Outubro/2011	46.136,64	46.136,64	4.156.620,72	274	168,38	1897
Novembro/2011	92.273,28	92.273,28	4.248.894,00	274	336,76	1899
Dezembro/2011	46.122,62	46.122,62	4.295.016,62	273	168,95	1909

### INFORMAÇÕES GERAIS

#### Participantes do Fundo de Aposentadoria e Pensão – FAPS

CATEGORIA	PARTICIPANTES	
Ativos	Prefeitura	5669
	FAS	186
	IPAM	62
	SAMAE	344
	Câmara de Vereadores	51
Inativos		1903
Pensionistas		631
<b>Total</b>		<b>8846</b>



**PREFEITURA MUNICIPAL DE CAXIAS DO SUL**  
**INSTITUTO DE PREVIDÊNCIA E ASSISTÊNCIA MUNICIPAL – IPAM**  
**FUNDO DE APOSENTADORIA E PENSÃO - FAPS**

**Evolução da Folha de benefícios de pensão e aposentadoria do FAPS**

mês/ano	nº de benefícios de pensão	valor mensal pensões	nº de benefícios de aposentadorias	valor mensal aposentadorias	total de benefícios	total mensal
dez/01	454	R\$ 386.421,69	1203	R\$ 1.593.600,30	1657	R\$ 1.980.021,99
dez/02	469	R\$ 448.926,28	1237	R\$ 1.835.362,07	1706	R\$ 2.284.288,35
dez/03	456	R\$ 527.086,13	1270	R\$ 2.232.103,86	1726	R\$ 2.759.189,99
dez/04	461	R\$ 552.868,28	1299	R\$ 2.341.721,46	1760	R\$ 2.894.589,74
dez/05	468	R\$ 592.969,17	1310	R\$ 2.474.678,24	1778	R\$ 3.067.647,41
dez/06	492	R\$ 680.043,25	1323	R\$ 2.673.135,50	1815	R\$ 3.353.178,75
dez/07	522	R\$ 759.463,77	1360	R\$ 2.937.601,41	1882	R\$ 3.697.065,18
dez/08	563	R\$ 865.944,40	1420	R\$ 3.308.732,57	1983	R\$ 4.174.676,97
dez/09	600	R\$ 940.781,77	1531	R\$ 3.827.790,29	2131	R\$ 4.768.572,06
dez/10	620	R\$ 1.050.328,85	1712	R\$ 4.674.750,14	2332	R\$ 5.725.078,99
dez/11	648	R\$ 1.202.080,09	1865	R\$ 5.592.494,66	2513	R\$ 6.794.574,75

**INVESTIMENTOS**

O FAPS é um Regime Próprio de Previdência Social (o INSS é o geral), e, como tal, deve seguir, além da legislação local a ele pertinente, as disposições da Constituição da República que regem a matéria.

Os recursos financeiros são aplicados seguindo a resolução nº 3.790, de 24/09/2009, que dispõe sobre as aplicações dos regimes dos RPPS, estabelecendo limites de concentração e diversificação e suas aplicações nos fundos de investimentos administrados pelos bancos públicos, em nosso caso, BANRISUL, Banco do Brasil e Caixa Econômica Federal.

**Decisões:** as decisões são tomadas em conjunto com o comitê financeiro.

**Diversificação:** para garantir a meta atuarial, e maior segurança nos investimentos os gestores procuram diversificar as aplicações.

Todos os recursos são aplicados com o máximo cuidado no sentido de cumprir - se com a obrigatoriedade do ente federado em manter equilibrada a balança financeira e atuarial de seu RPPS.

Assim, o FAPS de Caxias do Sul tem apresentado crescimento gradativo em suas aplicações financeiras, garantindo a estabilidade de seus segurados.

Anualmente são definidas metas de rentabilidade a serem atingidas nas aplicações financeiras do Fundo. No ano de 2011, a meta definida foi de 12,08% (INPC + 6%).

Ultrapassamos esta meta em 0,61%, uma vez que conseguimos melhor rentabilidade, atingindo o índice de 12,69%.



**PREFEITURA MUNICIPAL DE CAXIAS DO SUL  
INSTITUTO DE PREVIDÊNCIA E ASSISTÊNCIA MUNICIPAL – IPAM  
FUNDO DE APOSENTADORIA E PENSÃO - FAPS**

**Evolução Histórica dos Investimentos**

mês/ano	valores aplicados
set/2001	R\$ 12.492.837,23
dez/2001	R\$ 28.998.013,82
dez/2002	R\$ 40.738.121,77
dez/2003	R\$ 57.194.633,53
dez/2004	R\$ 73.648.548,16
dez/2005	R\$ 91.820.043,82
dez/2006	R\$ 113.318.404,62
dez/2007	R\$ 139.934.849,86
dez/2008	R\$ 166.044.719,60
dez/2009	R\$ 197.248.726,70
dez/2010	R\$ 230.577.891,09
dez/2011	R\$ 260.138.889,92



PREFEITURA MUNICIPAL DE CAXIAS DO SUL  
INSTITUTO DE PREVIDÊNCIA E ASSISTÊNCIA MUNICIPAL – IPAM  
FUNDO DE APOSENTADORIA E PENSÃO - FAPS

Evolução das Carteiras de Investimentos – Janeiro e Dezembro de 2011.

		Aplicação	Saldo Inicial	Saldo Final	Rendimento	Taxa
01/11	Banco do Brasil	BB RPPS Conserv.	5.748.103,81	5.742.509,88	-5.593,93	-0,0973
		BB RPPS Atuarial	872.289,51	905.476,53	-1.905,27	-0,2371
		BB RPPS Atuarial	58.622.294,58	59.294.063,75	-139.730,83	-0,2371
		BB RPPS Liq.	3.023.408,53	3.045.069,19	21.660,66	0,7164
		Títulos Públicos	4.518.548,95	4.516.151,31	*	Vcto.15/05/15
		Títulos Públicos	7.929.765,55	7.699.929,72	*	Vcto.15/05/45
		Títulos Públicos	2.819.437,22	2.811.382,59	*	Vcto.15/08/24
		Títulos Públicos	4.326.650,20	4.237.983,85	142.876,17	Vcto.01/01/31
		Títulos Públicos	4.836.260,92	4.822.444,59	*	Vcto.15/08/24
		Títulos Públicos	12.995.330,74	12.961.215,07	*	Vcto.15/05/17
		Títulos Públicos	12.014.773,75	12.174.319,91	*	Vcto.15/05/11
		Títulos Públicos	5.945.459,14	5.942.304,35	*	Vcto.15/05/15
		Banrisul	Super	93.865,10	94.379,00	513,90
Previdência Mun.	19.572.563,62		19.643.314,51	70.750,89	0,3600	
Previdência Mun. II	14.307.617,18		14.345.923,91	38.306,73	0,2600	
Previdência Mun. III	19.017.639,22		14.828.797,00	37.205,57	0,2100	
Caixa Econ. Federal	Caixa FI Brasil DI	2.044.774,36	2.062.412,02	17.637,66	0,8625	
	Caixa FI RS IPCA	1.178.860,00	1.193.854,00	14.994,00	1,2719	
	Caixa FI RS IPCA I	5.023.570,00	5.085.850,00	62.280,00	1,2400	
	Caixa FI IMA-B	5.099.769,83	5.088.375,40	-11.394,43	-0,2234	
	Caixa FI Ações	3.182.442,44	3.006.631,49	-175.810,95	-5,5244	
	Caixa FI Novo Brasil	8.447.697,91	8.448.159,20	461,29	0,01	
	CaixaFIReg.Própr.	28.956.768,53	24.169.767,50	212.998,97	0,7750	
Total		230.577.891,09	222.120.314,77	285.250,43		

\* Crédito do cupom de juros das Notas do Tesouro Nacional com vcto.em 01/01/2031.

Obs.: o crédito referido acima é feito semestralmente.



PREFEITURA MUNICIPAL DE CAXIAS DO SUL  
 INSTITUTO DE PREVIDÊNCIA E ASSISTÊNCIA MUNICIPAL – IPAM  
 FUNDO DE APOSENTADORIA E PENSÃO - FAPS

		Aplicação	Saldo Inicial	Saldo Final	Rendimento	Taxa
12/11	Banco do Brasil	BB RPPS Conserv.	6.971.931,61	6.989.988,95	18.057,34	0,2590
		BB RPPS Conserv.	3.125.286,26	3.133.380,77	8.094,51	0,2590
		BB RPPS Atuarial	2.470.508,78	2.571.076,50	8.294,44	0,3292
		BB RPPS Atuarial	78.668.558,70	80.723.716,75	264.558,05	0,3292
		BB RPPS Liq.	3.366.613,36	3.393.349,83	26.736,47	0,7941
		BB RPPS IMAB5+	3.299.019,57	3.313.462,83	14.443,26	0,4378
		Títulos Públicos	4.340.377,47	4.397.703,61	*	Vcto.15/05/15
		Títulos Públicos	6.466.015,89	6.541.376,07	*	Vcto.15/05/45
		Títulos Públicos	2.642.843,46	2.673.211,67	*	Vcto.15/08/24
		Títulos Públicos	3.928.805,27	3.949.167,72	*	Vcto.01/01/31
		Títulos Públicos	4.989.992,99	5.042.540,23	*	Vcto.15/08/24
		Títulos Públicos	12.225.893,43	12.379.391,75	*	Vcto.15/05/17
		Títulos Públicos	6.045.826,06	6.116.024,92	*	Vcto.15/05/15
		Barrisul	Super	100.022,91	100.587,76	564,85
Previdência Mun.	22.294.240,72		22.404.493,06	110.252,34	0,4900	
Previdência Mun. II	19.275.226,20		19.382.147,40	106.921,20	0,5500	
Previdência Mun. III	7.285.032,79		8.083.188,84	98.156,05	0,4200	
Caixa Econ. Federal	Caixa FI Brasil DI	2.264.463,48	2.285.482,35	21.018,87	0,9282	
	Caixa Small CAP	0,00	5.100.549,78	100.549,78	-0,3800	
	Caixa FI RS IPCA	1.345.897,00	1.358.010,00	12.113,00	0,8999	
	Caixa FI RS IPCA I	5.891.960,00	6.014.720,00	122.760,00	2,0835	
	Caixa FI RS IPCA IV	5.799.515,00	5.922.045,00	122.530,00	2,1127	
	Caixa FI IMA-B Tit.	5.877.841,86	5.895.322,16	17.480,30	0,2973	
	Caixa FI Ações	2.470.913,00	2.447.482,57	-23.430,43	-0,9482	
	Caixa FI Novo Brasil	9.755.092,52	9.794.864,29	39.771,77	0,41	
	CaixaFIReg.Própr.	29.866.943,45	30.125.605,11	258.661,66	0,8660	
<b>Total</b>		<b>250.768.821,78</b>	<b>260.138.889,92</b>	<b>1.327.533,46</b>		



PREFEITURA MUNICIPAL DE CAXIAS DO SUL  
 INSTITUTO DE PREVIDÊNCIA E ASSISTÊNCIA MUNICIPAL – IPAM  
 FUNDO DE APOSENTADORIA E PENSÃO - FAPS

BALANÇO PATRIMONIAL

Lei nº 4.320/64 - Anexo 14  
 Exercício de 2011

TÍTULOS	ATIVO			TÍTULOS	PASSIVO		
	R\$				R\$		
<b>ATIVO FINANCEIRO</b>			<b>260.324.487,24</b>	<b>PASSIVO FINANCEIRO</b>			<b>324.714,18</b>
DISPONÍVEL		185.597,32		RESTOS A PAGAR		322.314,70	
Bancos c/Movimento	185.597,32			Processados	252.943,24		
				Não Processados	69.371,46		
VINCULADO EM C/C BANCÁRIA		260.138.889,92		DEPÓSITOS		2.399,48	
Bancos c/Aplicação	260.138.889,92			Consignações	1.165,40		
				Depósito Diversas Origens	1.234,08		
REALIZÁVEL		-					
Créditos a Receber				<b>PASSIVO PERMANENTE</b>			<b>854.669.567,60</b>
<b>ATIVO PERMANENTE</b>			<b>107.555,22</b>	<b>DIVERSOS</b>		404.791,97	
Créditos				Provisões para Férias e Encargos	285.885,87		
Valores Pendentes a Curto Prazo	2.719,86			Precatórios a Pagar	118.906,10		
Bens Móveis	104.835,36			<b>OBRIGAÇÕES EXIGÍVEIS A LONGO PRAZO</b>		854.264.775,63	
				Provisões Matemáticas Previdenciárias	854.264.775,63		
<b>SOMADO ATIVO REAL</b>			<b>260.432.042,46</b>	<b>SOMADO PASSIVO REAL</b>			<b>854.994.281,78</b>
<b>SALDO PATRIMONIAL</b>				<b>SALDO PATRIMONIAL</b>			<b>0,00</b>
<b>PASSIVO REAL DESCOBERTO</b>			<b>594.562.239,32</b>	<b>ATIVO REAL LIQUIDO</b>			
<b>RESULTADO DO EXERCÍCIO</b>		75.116.413,78		<b>RESULTADO DO EXERCÍCIO</b>		0,00	
Déficit do Exercício	75.116.413,78			Superávit do Exercício			
<b>RESULTADO DE EXERCÍCIOS ANTERIORES</b>		519.445.825,54		<b>RESULTADO DE EXERCÍCIOS ANTERIORES</b>			
Resultado de Exercícios Anteriores	519.445.825,54			Resultado de Exercícios Anteriores			
<b>ATIVO COMPENSADO</b>			<b>565.306.240,33</b>	<b>PASSIVO COMPENSADO</b>			<b>565.306.240,33</b>
Compensações Ativas Diversas		565.306.240,33		Compensações Ativas Diversas		565.306.240,33	
Responsabilidades por Valores Títulos e Bens				Responsabilidades por Valores Títulos e Bens			
Responsabilidades com Terceiros				Responsabilidades com Terceiros			
Recebidos em Cauções	1.234,08			Recebidos em Cauções	1.234,08		
Contratos de Serviços	193.079,18			Contratos de Serviços	193.079,18		

Regime Próprio de Previdência Social

**AVALIAÇÃO ATUARIAL**

Base 30/12/2011

Município Caxias do Sul/RS

Maio de 2012





**PREFEITURA MUNICIPAL DE CAXIAS DO SUL  
INSTITUTO DE PREVIDÊNCIA E ASSISTÊNCIA MUNICIPAL – IPAM  
FUNDO DE APOSENTADORIA E PENSÃO - FAPS**

**RESULTADOS ALCANÇADOS EM 2011**

Desde o começo da atual administração, o IPAM, na gestão do FAPS, realizou as seguintes ações:

- ✓ manutenção do Certificado de Regularidade Previdenciária (CRP);
- ✓ realização de palestras na Integração de novos servidores, sobre o regime previdenciário municipal;
- ✓ aprovação da Política de Investimentos do FAPS para o período de 01.01.2012 a 31.12.2012, através da Resolução nº 001/2011 pelo Conselho Deliberativo do FAPS;
- ✓ recadastramento anual dos Aposentados e Pensionistas;
- ✓ continuidade nas restituições de pensionistas e aposentados, referentes a contribuições indevidas ao Fundo de Aposentadoria e Pensão do Servidor;
- ✓ realização do Seminário de 10 anos do FAPS no dia 14 de julho de 2011;
- ✓ lançamento no Seminário da Revista 10 Anos de FAPS;
- ✓ ampliação do número de compensações financeiras junto ao Regime Geral de Previdência Social.

**METAS PARA O ANO DE 2012**

Para o ano de 2012 muitas são as metas a serem alcançadas, podendo ser eleitas como principais as enunciada a seguir:

- ✓ manutenção do Certificado de Regularidade Previdenciária (CRP);
- ✓ continuidade nas palestras na Integração de novos servidores, sobre o regime previdenciário municipal;
- ✓ emissão de nova legislação previdenciária;
- ✓ efetuar o recadastramento anual dos Aposentados e Pensionistas;
- ✓ concluir às restituições de pensionistas e aposentados, referentes a contribuições indevidas quando da criação do Fundo de Aposentadoria e Pensão do Servidor;
- ✓ estruturar Perícia Médica Previdenciária;
- ✓ qualificar Sistema de Tecnologia da Informação;
  
- ✓ implantar integração de dados dos segurados do FAPS em banco de dados no Instituto;
- ✓ ampliar número de compensações financeiras junto ao Regime Geral de Previdência Social;
- ✓ lançar a Cartilha do FAPS;
- ✓ realizar eleição para os Conselhos Deliberativo e Fiscal do FAPS, visando aumentar a participação dos segurados;
- ✓ ampliar o quadro de servidores do FAPS para atendimento da demanda;
- ✓ concluir o novo cálculo atuarial.